

INFOGRAFÍA ESTADÍSTICA

2022





EN PREGRADO

13 facultades y
45 Carreras profesionales

EN POSGRADO

86 maestrías, **26** doctorados,
6 unidades de segunda especialidad



PROCESOS DE ADMISIÓN EN PREGRADO

4 509 vacantes
18 416 postulantes inscritos
3 062 ingresantes



4 POSTULANTES POR VACANTE ESTUDIANTES



MATRICULADOS DURANTE EL 2022

14 306 en pregrado
2 239 en posgrado
maestrías, doctorados



INFRAESTRUCTURA ACADÉMICA

288 LABORATORIOS
131 laboratorios de formación y
157 laboratorios de investigación



EN ACTIVIDADES CULTURALES

3 sedes
museos, sitios arqueológicos,
Centro cultural



PLANA DOCENTE

927 ordinarios
325 contratados
3 extraordinarios

950 en CTI Vitae
179 en RENACYT



PERSONAL ADMINISTRATIVO

958 servidores
nombrados, designados,
contratados y personal CAS



RANKING WEB DE UNIVERSIDADES

La UNT se
ubicó en
el puesto

16.º
a nivel
nacional



328.º a nivel
latinoamericano



4159.º
a nivel mundial



Fuente:
http://www.webometric.info/es/latin_America_es_Edicion2022

PREGRADO



POSTULANTES
Un total de **18 416**



INGRESANTES
Un total de **3062**

PROCESO 2022-1 **8 109** postularon
PROCESO 2022-2 **10 307**

PROCESO 2022-1 **1235** ingresaron
PROCESO 2022-2 **1827**

VACANTES
Un total de **4509**

PROCESO 2022-1
3 854
4 255

SEGÚN SEXO
Hombres **4 844**
Mujeres **5 463**

PROCESO 2022-1
654
581

SEGÚN SEXO
hombres **954**
mujeres **873**

PROCESO 2022-1
1604 vacantes

PROCESO 2022-1
2 881
2 117
286

SEGÚN EDADES
19 años **2 822**
18 años **4 137**
17 años **642**

PROCESO 2022-1
252
381
272

SEGÚN EDADES
20 años **297**
19 años **496**
18 años **586**

PROCESO 2022-2
2905 vacantes

ANTERIORES POSTULACIONES
6473 una vez
1500 dos veces
6268
1978

PROCESO 2022-1
1181
15
39
0

SEGÚN SEDES
Trujillo (Principal) **1498**
Huamachuco **99**
Jequetepeque **204**
Santiago de Chuco **26**



PERSONAS CON DISCAPACIDAD
16 postulantes

PERSONAS CON DISCAPACIDAD
0 ingresantes

POSGRADO



PROGRAMA DE DOCTORADO

238 postulantes

237 ingresantes

495 matriculados



PROGRAMA DE MAESTRÍA

1253 postulantes

1230 ingresantes

2240 matriculados



PROGRAMA DE DOCTORADO

112 egresados

66 graduados



PROGRAMA DE MAESTRIA

282 egresados

325 graduados



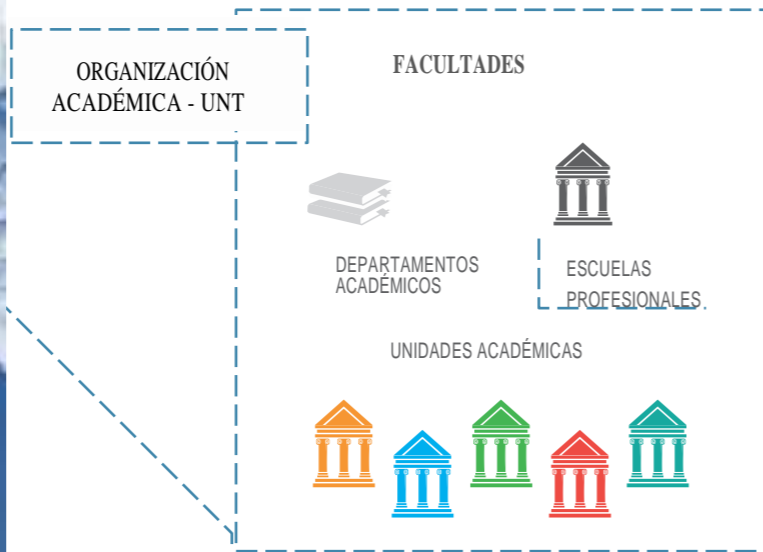

ESTUDIANTES MATRICULADOS POR MODALIDADES DE INGRESO DEL PROCESO ADMISIÓN 2022-1 Y 2022-2



1602 Ordinario
1026 CEPUNT
203 premios de excelencia



0 Discapacitados
0 Víctimas de violencia



5 Traslado externo
15 Traslado interno
7 Segunda profesión

ESCUELAS PROFESIONALES
14 306 estudiantes

Administración

Física

Un máximo de
904 estudiantes

Un mínimo de
81 estudiantes



14 306 estudiantes matriculados durante el 2022
7 518 son hombres
6 788 son mujeres

34 estudian en el extranjero

10 México

1 Colombia

10 Argentina

11 España

2 República Checa

Un máximo de
5284 estudiantes

FACULTAD DE INGENIERÍA

Un mínimo de
131 estudiantes

FACULTAD DE ESTOMATOLOGÍA



3171 estudiantes tienen 16 de promedio ponderado, siendo esta la nota más frecuente



2080 estudiantes son de las sedes: Valle jequetepeque, Huamachuco y Santiago de Chuco

Es responsabilidad del
VICERRECTORADO DE INVESTIGACIÓN
dirigir las actividades de investigación en la universidad

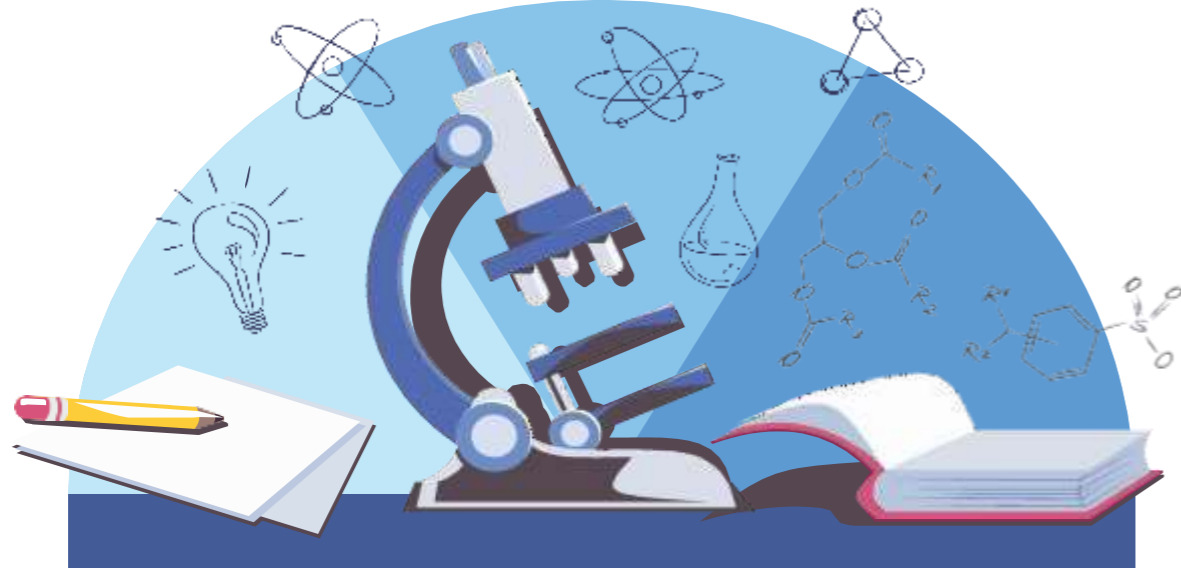

La UNT fomenta la investigación científica, la creación tecnológica, humanística y artística, y la extensión social de calidad



Laboratorios de
Investigación
39 en total



PUBLICACIONES (2022)

Más de 200

Artículos originales

Más de 20 revistas de
investigación científica



UNIVERSIDAD NACIONAL
DE TRUJILLO

PROYECTOS DE INVESTIGACIÓN 2022
están divididos en facultades.



PROYECTOS APROBADOS DE
INVESTIGACIÓN
328 en total



FACULTAD POR PROYECTOS DE
INVESTIGACIÓN CIENTÍFICA (PIC)



CIENCIAS FÍSICAS Y MATEMÁTICAS
43 PIC



CIENCIAS SOCIALES
19 PIC



ENFERMERÍA
13 PIC



MEDICINA
50 PIC

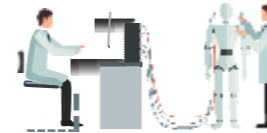

DERECHO Y CC. POLÍTICAS
21 PIC



AGROPECUARIAS
19 PIC



EDUCACIÓN Y CC. DE LA
COMUNICACIÓN
35 PIC



FARMACIA Y BIOQUÍMICA
15 PIC



CIENCIAS ECONÓMICAS
23 PIC



INGENIERÍA
30 PIC



CIENCIAS BIOLÓGICAS
40 PIC



ESTOMATOLOGÍA
5 PIC



INGENIERÍA QUÍMICA
15 PIC



La infraestructura es parte del patrimonio de la universidad

286 laboratorios
54 de cómputo y
232 de enseñanza

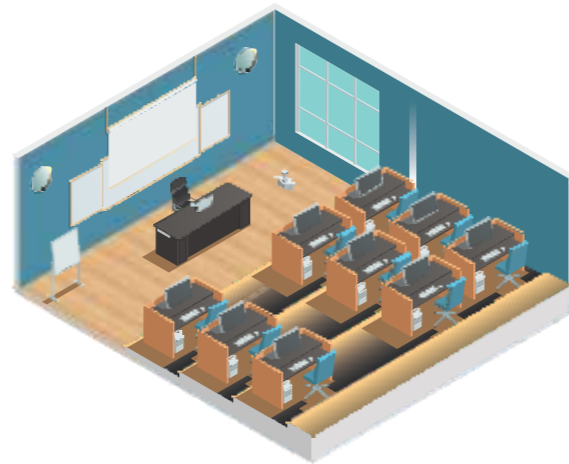

18 ambientes de biblioteca



207 aulas



18 ambientes de taller



1 sala de teatro



1 club deportivo
1 gimnasio
7 Cancha de fútbol/basketbol



FUNCIONES DEL PERSONAL ADMINISTRATIVO

- Administrar los procesos de contratación
- Coordinar el proceso de admisión de estudiantes
- Supervisar el presupuesto de la Universidad
- Gestionar el registro de estudiantes
- Administrar la infraestructura tecnológica

PERSONAL ADMINISTRATIVO

958 personal
480 hombres
478 mujeres



RÉGIMEN LABORAL

ADMINISTRATIVA -DL 276

493 servidores

CAS- DL 1057

465 servidores

CONDICIÓN DE DOCENTES

3 extraordinarios

927 ordinarios

325 contratados

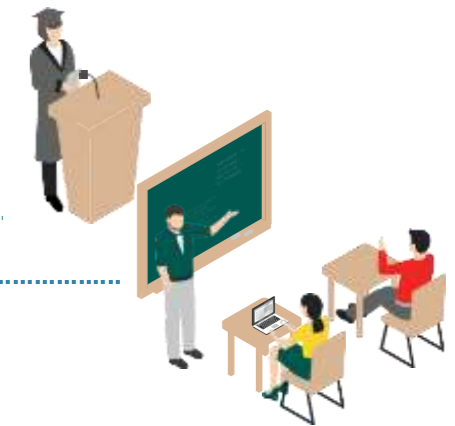

CATEGORÍAS DE UN DOCENTE ORDINARIO

365 principales

211 asociados

351 auxiliares



388 docentes ratificados



179 docentes en Renacyt



214 docentes promocionados



91 docentes ordinarios iniciaron la carrera



201 docentes jubilados

Según la ley n.º 30220, un docente se jubila cuando cumple los 75 años



El presupuesto institucional de la UNT se enmarca en el presupuesto público, teniendo como propósito la educación superior universitaria y la investigación



LOS RECURSOS PRESUPUESTALES

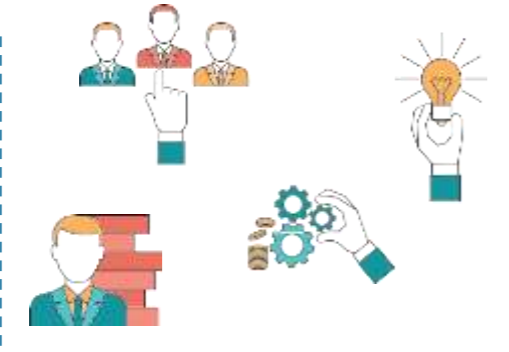

BÁSICOS
gastos corrientes y operativos

ADICIONALES
proyectos de investigación, responsabilidad social, desarrollo del deporte, cumplimiento de objetivos de gestión, y acreditación de la calidad educativa

DE INFRAESTRUCTURA Y EQUIPAMIENTO mejoramiento y modernización

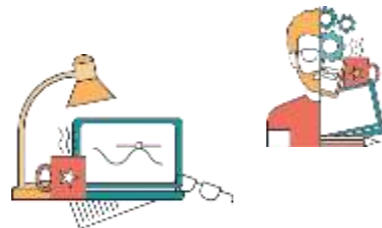

PRESUPUESTO INSTITUCIONAL MODIFICADO (PIM)

Total: **S/ 234 749 027.00**



RECURSOS ORDINARIOS
S/ 153 066 548.00

RECURSOS DIRECTAMENTE RECAUDADOS
S/ 43 394 402.00

DONACIONES Y TRANSFERENCIAS
S/ 6 696 211.00

RECURSOS DETERMINADOS

EJECUCIÓN PRESUPUESTAL

Total: **S/ 197 965 534.00**

S/ 31 591.866.00

RECURSOS ORDINARIOS
S/ 140 814 568.00

RECURSOS DIRECTAMENTE RECAUDADOS
S/ 38 169 217.00

DONACIONES Y TRANSFERENCIAS
S/ 5 576 064.00

RECURSOS DETERMINADOS
S/ 13 405.687

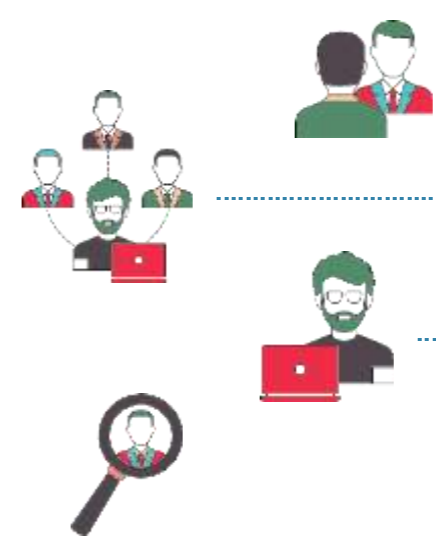

EJECUCIÓN PRESUPUESTAL POR AÑOS

2020	2021	2022
S/ 185 267 242	S/ 204 205 701.00	S/ 197 965 534.00
78.50% de ejecución	83.60% de ejecución	84.30% de ejecución